

CEWKA ZAPŁONOWA OPEL COMBO 1.4

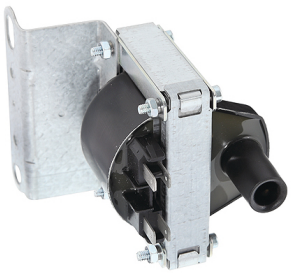

Cena :
Chwilowy brak ceny
Nr katalogowy : **CZ196**

www.4start.eu

CEWKA ZAPŁONOWA

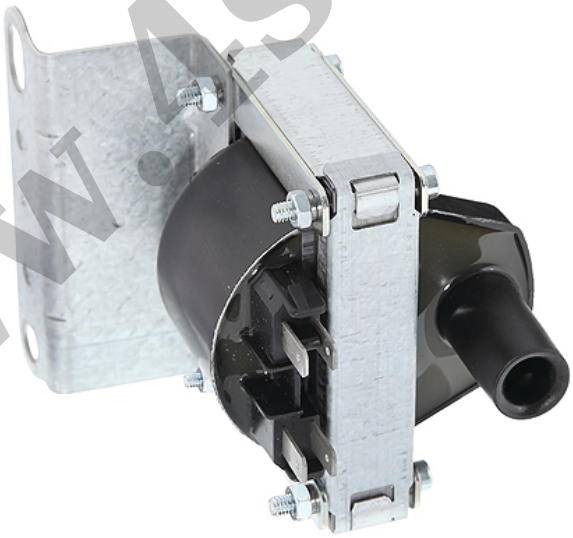

ZASTOSOWANIE

OPEL COMBO 1.4 **1994-2001**

SILNIKI: C14NZ; X14SZ

COMMERCIAL IGNITION: XIC8065; DUCELLIER: 2526049; 2526049A; **FACET:** 9.6040

GM: 03474233; 3474233; 90449739; 90510386; **INTER MOT:** 12203; **LUCAS:** DLB704;

MOBILETRON: CE-03; **OPEL:** 1208054; 1208070; **TRANSPO:** HEC1011; **VALEO:** 2256049; 245042; CD338



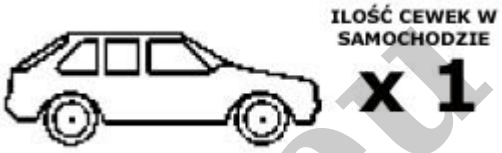

Jedna cewka zapłonowa na pojazd.

Liczba przewodów zapłonowych odpowiada liczbie świec zapłonowych plus dodatkowy przewód do rozdzielacza.

Cewka zapłonowa zasila świece zapłonowe wysokim napięciem przy pomocy rozdzielacza mechanicznego.

www.4start.eu